

ΔΡΟΜΟΛΟΓΙΟ / ROUTE **711** ΔΙΑΡΚΕΙΑ / DURATION 120" ΛΕΠΤΑ / MINS

- ΚΑΠΠΑΡΗΣ - ΠΕΡΝΕΡΑ - ΠΡΩΤΑΡΑΣ - ΚΟΝΝΟΣ - ΑΓΙΑ ΝΑΠΑ - ΠΑΡΑΛΙΑ ΑΓΙΑΣ ΘΕΚΛΑΣ - ΞΥΛΟΦΑΓΟΥ - ΟΡΜΗΔΕΙΑ - ΛΑΡΝΑΚΑ - ΠΑΛΙΟ ΝΟΣΟΚΟΜΕΙΟ ΛΑΡΝΑΚΑΣ
- ΚΑΡΡΑΡΙΣ - ΠΕΡΝΕΡΑ - ΠΡΩΤΑΡΑΣ - ΚΟΝΝΟΣ - ΑΓΙΑ ΝΑΡΑ - ΑΓΙΑ ΘΕΚΛΑ ΒΕΑΧ - ΧΥΛΟΦΑΓΟΥ - ΟΡΜΙΔΕΙΑ - ΛΑΡΝΑΚΑ - ΛΑΡΝΑΚΑ OLD HOSPITAL

Δευτέρα - Παρασκευή Monday - Friday	05:45, 08:00, 08:45, 10:45, 14:10, 16:00
Σάββατο & Κυριακή Saturday & Sunday	05:45, 08:00, 13:15, 16:00

- ΠΑΛΙΟ ΝΟΣΟΚΟΜΕΙΟ ΛΑΡΝΑΚΑΣ - ΛΑΡΝΑΚΑ - ΟΡΜΗΔΕΙΑ - ΞΥΛΟΦΑΓΟΥ - ΠΑΡΑΛΙΑ ΑΓΙΑΣ ΘΕΚΛΑΣ - ΑΓΙΑ ΝΑΠΑ - ΚΟΝΝΟΣ - ΠΡΩΤΑΡΑΣ - ΠΕΡΝΕΡΑ - ΚΑΠΠΑΡΗΣ
- ΛΑΡΝΑΚΑ OLD HOSPITAL - ΛΑΡΝΑΚΑ - ΟΡΜΙΔΕΙΑ - ΧΥΛΟΦΑΓΟΥ - ΑΓΙΑ ΘΕΚΛΑ ΒΕΑΧ - ΑΓΙΑ ΝΑΡΑ - ΚΟΝΝΟΣ - ΠΡΩΤΑΡΑΣ - ΠΕΡΝΕΡΑ - ΚΑΡΡΑΡΙΣ

Δευτέρα - Παρασκευή Monday - Friday	08:00, 10:30, 11:15, 13:45, 16:30, 18:30
Σάββατο & Κυριακή Saturday & Sunday	08:00, 10:30, 15:30, 18:30

ΔΡΟΜΟΛΟΓΙΟ / ROUTE **712** ΔΙΑΡΚΕΙΑ / DURATION 80" ΛΕΠΤΑ / MINS

- ΓΕΝΙΚΟ ΝΟΣΟΚΟΜΕΙΟ ΑΜΜΟΧΩΣΤΟΥ - ΔΕΡΥΝΕΙΑ - ΦΡΕΝΑΡΟΣ - ΒΡΥΣΟΥΛΛΕΣ - ΑΥΓΟΡΟΥ - ΔΑΣΑΚΙ ΑΧΝΑΣ - ΞΥΛΟΤΥΜΠΟΥ - ΛΑΡΝΑΚΑ - ΠΑΛΙΟ ΝΟΣΟΚΟΜΕΙΟ ΛΑΡΝΑΚΑΣ
- FAMAGUSTA GENERAL HOSPITAL - ΔΕΡΥΝΕΙΑ - ΦΡΕΝΑΡΟΣ - ΒΡΥΣΟΥΛΛΕΣ - ΑΥΓΟΡΟΥ - ΔΑΣΑΚΙ ΑΧΝΑΣ - ΧΥΛΟΤΥΜΠΟΥ - ΛΑΡΝΑΚΑ - ΛΑΡΝΑΚΑ OLD HOSPITAL

Δευτέρα - Παρασκευή Monday - Friday	06:00, 06:15, 07:30, 10:00, 12:00, 14:30, 16:15
Σάββατο & Κυριακή Saturday & Sunday	07:30, 10:00, 14:30, 16:45

- ΠΑΛΙΟ ΝΟΣΟΚΟΜΕΙΟ ΛΑΡΝΑΚΑΣ - ΛΑΡΝΑΚΑ - ΞΥΛΟΤΥΜΠΟΥ - ΔΑΣΑΚΙ ΑΧΝΑΣ - ΑΥΓΟΡΟΥ - ΒΡΥΣΟΥΛΛΕΣ - ΦΡΕΝΑΡΟΣ - ΔΕΡΥΝΕΙΑ - ΓΕΝΙΚΟ ΝΟΣΟΚΟΜΕΙΟ ΑΜΜΟΧΩΣΤΟΥ
- ΛΑΡΝΑΚΑ OLD HOSPITAL - ΛΑΡΝΑΚΑ - ΧΥΛΟΤΥΜΠΟΥ - ΔΑΣΑΚΙ ΑΧΝΑΣ - ΑΥΓΟΡΟΥ - ΒΡΥΣΟΥΛΛΕΣ - ΦΡΕΝΑΡΟΣ - ΔΕΡΥΝΕΙΑ - FAMAGUSTA GENERAL HOSPITAL

Δευτέρα - Παρασκευή Monday - Friday	08:00, 09:30, 11:30, 13:45, 14:30, 16:30, 18:30
Σάββατο & Κυριακή Saturday & Sunday	09:30, 12:30, 16:30, 19:00

ΔΡΟΜΟΛΟΓΙΟ / ROUTE **714** ΔΙΑΡΚΕΙΑ / DURATION 80" ΛΕΠΤΑ / MINS

- ΠΑΡΑΛΙΜΝΙ - ΓΕΝΙΚΟ ΝΟΣΟΚΟΜΕΙΟ ΑΜΜΟΧΩΣΤΟΥ - ΔΕΡΥΝΕΙΑ - ΣΩΤΗΡΑ - ΛΙΟΠΕΤΡΙ - ΑΗΚ ΔΕΚΕΛΕΙΑ - ΔΕΚΕΛΕΙΑ - ΛΑΡΝΑΚΑ - ΠΑΛΙΟ ΝΟΣΟΚΟΜΕΙΟ ΛΑΡΝΑΚΑΣ

- ΠΑΡΑΛΙΜΝΙ - FAMAGUSTA GENERAL HOSPITAL - ΔΕΡΥΝΕΙΑ - ΣΩΤΗΡΑ - ΛΙΟΠΕΤΡΙ - ΕΑΚ ΔΗΚΕΛΙΑ - ΔΗΚΕΛΙΑ - ΛΑΡΝΑΚΑ - ΛΑΡΝΑΚΑ OLD HOSPITAL

Δευτέρα - Παρασκευή Monday - Friday	07:30, 08:30, 10:30, 11:15, 13:30, 15:30, 18:45
Σάββατο & Κυριακή Saturday & Sunday	07:30, 10:00, 14:30, 17:00

- ΠΑΛΙΟ ΝΟΣΟΚΟΜΕΙΟ ΛΑΡΝΑΚΑΣ - ΛΑΡΝΑΚΑ - ΔΕΚΕΛΕΙΑ - ΑΗΚ ΔΕΚΕΛΕΙΑ - ΛΙΟΠΕΤΡΙ - ΣΩΤΗΡΑ - ΔΕΡΥΝΕΙΑ - ΓΕΝΙΚΟ ΝΟΣΟΚΟΜΕΙΟ ΑΜΜΟΧΩΣΤΟΥ - ΠΑΡΑΛΙΜΝΙ

- ΛΑΡΝΑΚΑ OLD HOSPITAL - ΛΑΡΝΑΚΑ - ΔΗΚΕΛΙΑ - ΕΑΚ ΔΗΚΕΛΙΑ - ΛΙΟΠΕΤΡΙ - ΣΩΤΗΡΑ - ΔΕΡΥΝΕΙΑ - FAMAGUSTA GENERAL HOSPITAL - ΠΑΡΑΛΙΜΝΙ

Δευτέρα - Παρασκευή Monday - Friday	08:00, 09:30, 11:30, 13:45, 15:30, 17:30, 20:30
Σάββατο & Κυριακή Saturday & Sunday	09:30, 12:30, 16:30, 19:00

Δημόσιες Αργίες / Bank Holidays:

24/12/2019, 25/12/2019, 26/12/2019, 01/01/2020, 06/01/2020, 02/03/2020, 25/03/2020, 01/04/2020

Τις πιο πάνω ημερομηνίες (Δημόσιες Αργίες) τα δρομολόγια θα εκτελούνται με τις ώρες για "Σάββατο & Κυριακή". Στα δρομολόγια που οι ώρες είναι οι ίδιες "Καθημερινά" δεν θα υπάρχουν αλλαγές στις ώρες τις Δημόσιες Αργίες.

On the above dates (Bank Holidays) routes will be running with the times for "Saturday & Sunday". For routes that have the same times "Every Day" there will be no changes in the times during Bank Holidays.

ΤΙΜΕΣ ΚΑΝΟΝΙΚΩΝ ΕΙΣΙΤΗΡΙΩΝ ΟΣΕΑ			
ΙΣΧΥΟΥΝ ΣΕ ΟΛΑ ΤΑ ΔΡΟΜΟΛΟΓΙΑ ΤΩΝ ΛΕΩΦΟΡΕΙΩΝ ΤΟΥ ΟΣΕΑ	ΙΣΧΥΟΥΝ ΣΕ ΟΛΕΣ ΤΙΣ ΕΠΑΡΧΙΕΣ ΚΑΙ ΟΛΑ ΤΑ ΥΠΕΡΑΣΤΙΚΑ ΔΡΟΜΟΛΟΓΙΑ		
ΜΟΝΗ ΔΙΑΔΡΟΜΗ (ΗΜΕΡΗΣΙΟ) (04:00-21:00) *	€1.50		
ΜΟΝΗ ΔΙΑΔΡΟΜΗ (ΝΥΧΤΕΡΙΝΟ) (21:00-04:00) *	€2.50		
ΜΟΝΟΗΜΕΡΟ	€5.00	ΜΟΝΟΗΜΕΡΟ	€ 15.00
ΕΦΤΑΗΜΕΡΟ	€20.00	ΕΦΤΑΗΜΕΡΟ	€ 75.00
ΜΗΝΙΑΙΟ	€40.00	ΜΗΝΙΑΙΟ	€ 225.00
ΕΤΗΣΙΟ	€400.00	ΕΤΗΣΙΟ	€ 2,250.00

- * Τα εισιτήρια ισχύουν μόνο αυτές τις ώρες
- Παιδιά κάτω των 6 χρονών ταξιδεύουν δωρεάν
- Κύπριοι στρατιώτες ταξιδεύουν δωρεάν - όταν δείξουν στρατιωτική ταυτότητα
- Κατόχοι Κυπριακής Κοινωνικής Κάρτας και παιδιά κάτω των 18 ετών ανεξαρτήτως υπηκοότητας, δικαιούνται 50% έκπτωση σε όλα τα κόμιστρα. Για παιδιά από 13 έως και 18 ετών είναι απαραίτητη η παρουσίαση στον οδηγό λεωφορείου διαβατηρίου ή πολιτικής ή μαθητικής ταυτότητας για αγορά Μαθητικού Εισιτηρίου
- Το Μονοήμερο, Εφταήμερο, Μηνιαίο, Ετήσιο και το Μαθητικό Εισιτήριο ισχύει και στις Νυχτερινές Διαδρομές μέχρι και τις 04:00 τα ημερώματα της επόμενης ημέρας από την ημερομηνία λήξης του εισιτηρίου
- Σε περίπτωση έλεγχου θα καταβάλλεται επιτόπου πρόστιμο σε επιβάτες που δεν θα έχουν στην κατοχή τους έγκυρο εισιτήριο

OSEA ADULT TICKET PRICES			
VALID ON ALL ROUTES OPERATED BY OSEA BUSES	VALID IN ALL DISTRICTS AND ON ALL INTERCITY ROUTES		
SINGLE JOURNEY (DAY) (04:00-21:00) *	€1.50		
SINGLE JOURNEY (NIGHT) (21:00-04:00) *	€2.50		
ONE DAY	€5.00	ONE DAY	€ 15.00
SEVEN DAYS	€20.00	SEVEN DAYS	€ 75.00
MONTHLY	€40.00	MONTHLY	€ 225.00
ANNUAL	€400.00	ANNUAL	€ 2,250.00

- * Tickets are valid only at these times
- Children under 6 years of age travel free
- Cypriot soldiers travel free - if a valid soldier ID card is presented
- Holders of a Cypriot Social Card and children under 18 years old of all nationalities, are allowed 50% discount on all fares. Children between 13 and 18 years old must show to the bus driver a valid passport or ID card or student card to purchase a Student Ticket
- The One Day, Seven Days, Monthly, Annual and Student Ticket is also valid on Night Bus Routes until 04:00 of the morning after the expiry date on the ticket
- In case of inspection passengers that fail to show a valid ticket will have to pay an on-the-spot fine

Σημείωση / Note:

Όλες οι αναγραφόμενες ώρες λεωφορείων είναι οι ώρες αναχώρησης από την Αφετηρία Αναχώρησης Δρομολογίου (ο ΟΣΕΑ διατηρεί το δικαίωμα για αλλαγές στις ώρες αναχώρησης)

All bus times mentioned in this leaflet are the departure times from the Bus Route Starting Point (OSEA reserves the right to amend bus times)

Επεξήγηση συμβόλων / Symbol Explanation

- Αφετηρία Αναχώρησης Δρομολογίου / Bus Route Starting Point
- ♂ Δρομολόγιο Μονής Κατεύθυνσης / One Way Route (101 + 501)
- ♀ Δρομολόγιο Μονής Κατεύθυνσης / One Way Route (102 + 502)
- ↻ Κυκλικό Δρομολόγιο / Circle Route (201 + 301)
- ♂♀ Δρομολόγιο Διπλής Κατεύθυνσης / Two Way Route (701 - 714)



Για πληροφορίες ή παράπονα
For information or complaints

66 Μεγάλου Αλεξάνδρου, Τ.Θ. 34002, 5309 Παραλιμνι, Κύπρος
66 Megalou Alexandrou, P.O.B. 34002, 5309 Paralimni, Cyprus

8000 5200 | ΤΗΛ. ΔΩΡΕΑΝ ΚΛΗΣΗΣ
FREEPHONE

Τηλ / Tel: +357 23819090
Φαξ / Fax: +357 23811359

www.osea.com.cy
info@osea.com.cy

Βρείτε μας στο Facebook
Find us on Facebook

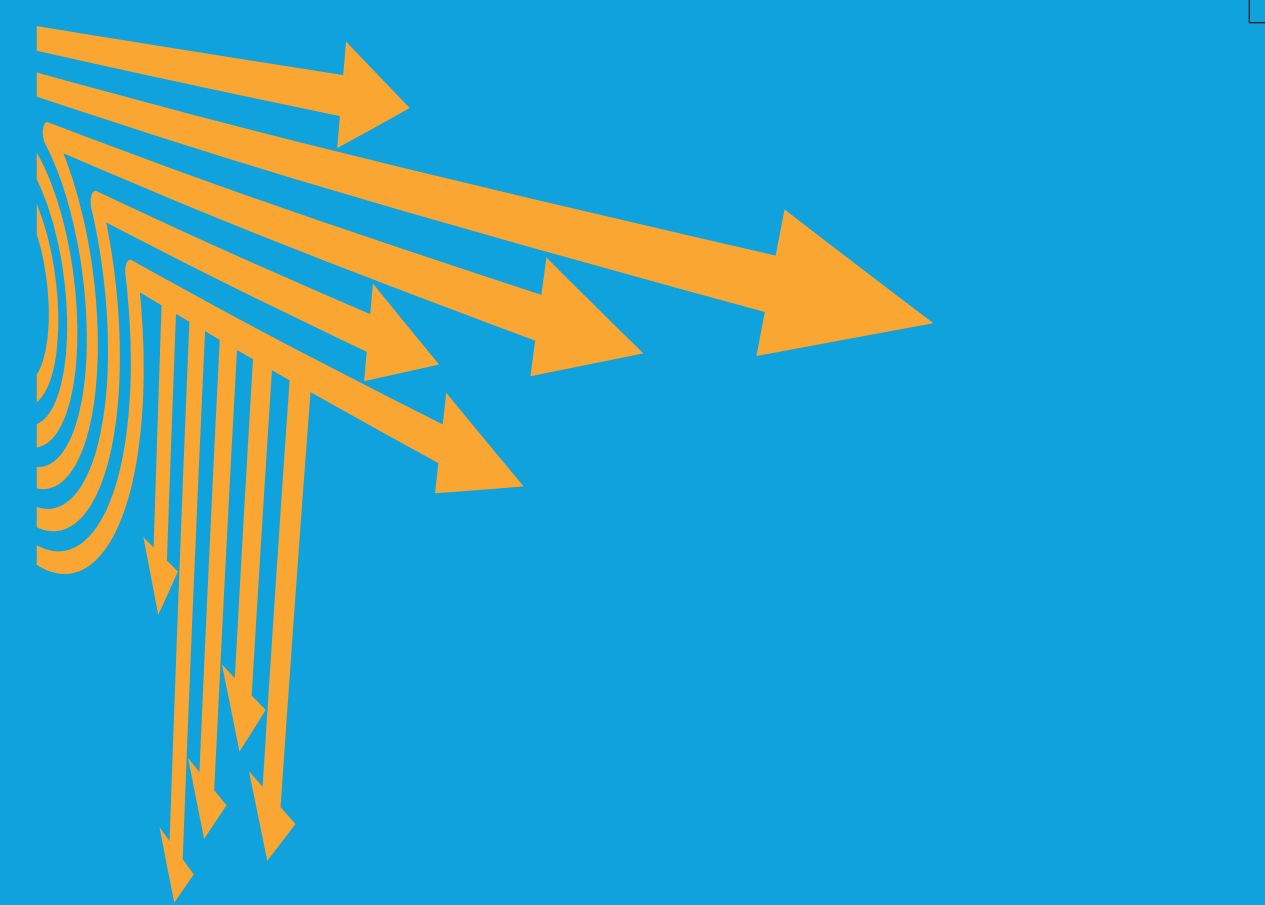

Οργανισμός Συγκοινωνιών Επαρχίας Αμμοχώστου
Famagusta District Transport Organisation

Χειμώνας | Winter
04/11/2019 - 01/04/2020

ΕΛ ΕΝ

1η έκδοση | 1st edition
04/11/2019

